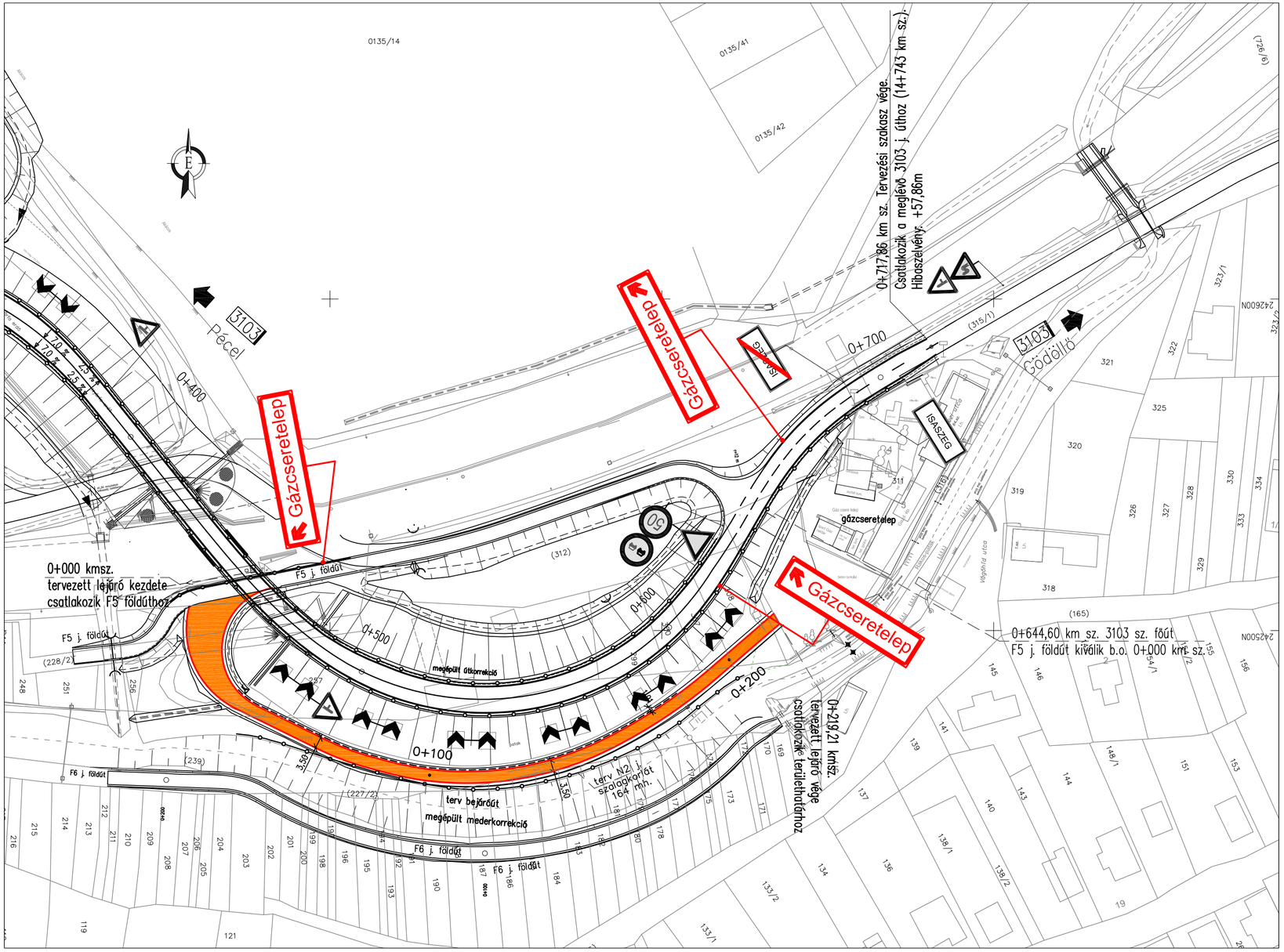

Jóváhagyások:	
Mérnök	MÁV Zrt.

Beruházás megnevezése: Rákos (kiz.) - Hatvan (kiz) vasútvonal korszerűsítése
„A" tender: Rákos (kiz.) – Gödöllő (kiz.) szakasz
Vasúti pálya, műtárgy, útépítés, magasépítés, energiaellátás, villamos felsővezeték, környezetvédelmi munkák tervezése és elvégzése, valamint az építéshez szükséges ideiglenes állapotok biztosítása

Beruházó:
NEMZETI INFRASTRUKTÚRA FEJLESZTŐ ZRT.
Nemzeti Infrastruktúra Fejlesztő Zrt.
1134 Budapest, Váci út 45.
Telefon: (36-1) 436-8100 Fax: (36-1) 436-8110
E-mail: info@nif.hu Honlap: www.nif.hu

Mérnökszervezet:
ECO-TEC - VHU KONZORCIUM
2100 Gödöllő, Szabadság utca 179.
ECO-TEC Műszaki - Gazdasági Tanácsadó Kft.
VHU VASÚT-HÍD-ÚT Mérnöki Tanácsadó Kft.

Megrendelő:
SB-RÁKOS 2017 KONZORCIUM
1117 Budapest, Gábor Dénes utca 2. Infopark D épület
STRABAG
BELFRY PE

Generáltervező:
RG TERV KONZORCIUM
1112 Budapest, Fehérló u. 20.
Tel: 209-4490, Fax: 279-0425
Email: vasut@ctbkft.hu
Crystal'91 Kft.
CTB MÉRNÖKIRODA KFT.
MP KÖZMŰ

Szakági tervező: CTB MÉRNÖKIRODA KFT. 1112 Budapest, Fehérló u. 20. Tel: 209-4490, Fax: 279-0425 Email: iroda@ctbmail.hu			Projektszám: N/693
Szakág: ÚTÉPÍTÉS, FORGALOMTECHNIKA			Tervfázis: Kiviteli terv
Szakasz: Pécel (kiz) - Isaszeg (kiz.) 213+28-283+43			Tervszám: UT-03
Részművelet: Forgalomtechnikai helyszínrajz Gázcseretelep megközelítése			Verziószám: M10-F2
Ügyvezető igazgató: Terel Gábor 01-11636	Vezető tervező: Czirokné Kovács Nóra 01-8369	Tervező: Czirok József 01-11489	Ellenőr: Zentay Zsolt 01-7149
Dátum: 2021.05.03.	Méretarány: M=1:1000	Rajzszám: UT-03-275+06-056-M10-F2	